

# Rapport Annuel

# 2025



Document préparé  
par Joëlle Ethier  
décembre 2025

# Table des matières

Mot du président de la Régie .....	2
Mot du vice-président de la Régie.....	3
Mot de la directrice générale.....	4
Historique de la Régie .....	6
Missions .....	7
Valeurs .....	7
Orientations .....	7
Organigramme.....	8
Image de marque.....	9
Clientèle .....	10
Programmation.....	11
Faits saillants.....	14
Résultats financiers .....	21
Statistiques d'utilisation.....	23
Coordonnées Régie .....	30



# Mot du président de la Régie

SAISON 2025



**Marie-Louise Kerneis**  
Trésorière, Conseillère de  
Châteauguay



**Éric Allard**  
Président, Maire de  
Châteauguay



**Éric Corbeil**  
Administrateur substitut,  
Conseiller de Châteauguay

## Mot du maire de Châteauguay – Président de la Régie Beau-Château

Cette année a été marquée par des avancées importantes dans la réalisation du complexe aquatique intérieur de Châteauguay, un projet attendu avec enthousiasme par toute la communauté. Bien que l'échéancier ait été ajusté en cours de route, les travaux progressent désormais de façon stable et les étapes majeures sont maintenant derrière nous. Chaque nouvelle avancée confirme que l'ouverture approche, et nous partageons pleinement l'impatience de la population de profiter enfin de ces installations modernes, qui permettront la pratique d'une grande variété d'activités aquatiques. Ce complexe viendra enrichir de manière significative notre offre sportive intérieure en rendant possible une programmation complète, inclusive et accessible à tous.

Parallèlement à ce chantier majeur, un vaste réaménagement de nos infrastructures intérieures a été réalisé afin d'optimiser l'utilisation de l'espace et de mieux répondre à la diversité des besoins exprimés par les utilisateurs. Le nouveau concept permet désormais de regrouper des disciplines complémentaires sous un même toit. Le secteur intérieur consacré au soccer offre une configuration adaptée au jeu à neuf contre neuf, pouvant être convertie en deux surfaces destinées au format à sept joueurs. Les installations de dek hockey ont été modernisées afin d'accueillir deux surfaces permanentes de trois contre trois. Une zone multifonctionnelle permet la pratique de plusieurs sports, notamment le basketball, le pickleball et le volleyball, ce qui augmente la polyvalence de nos installations et renforce notre capacité d'accueil pour les organisations et les citoyens. Enfin, l'ajout de deux cages de frappeurs intérieures dédiées au baseball et softball constitue une nouveauté, soutenant de nouveaux types d'entraînements et élargissant notre offre sportive intérieure.

Ces investissements majeurs témoignent de la volonté constante de la Régie Beau-Château d'offrir des installations intérieures modernes, adaptables et axées sur la santé et le bien-être de la communauté. Nous tenons à souligner le travail soutenu de la direction générale et de l'ensemble des équipes de la Régie, dont l'engagement permet à la population de bénéficier d'un environnement renouvelé, stimulant et en constante évolution.

# Mot du vice-président de la Régie

**SAISON 2025**



**Francis Laberge**  
Secrétaire, conseiller de  
Beauharnois



**Alain Dubuc**  
Vice-Président  
Maire de Beauharnois



**Mario Charette**  
Conseiller de Beauharnois,  
administrateur substitut

## Mot du maire de Beauharnois – Vice-président de la Régie Beau-Château

L'année 2025 a été très positive pour la Régie Beau-Château. Les bons résultats obtenus témoignent du travail rigoureux, du professionnalisme et de l'engagement de toute l'équipe. Grâce à leurs efforts, les citoyens peuvent compter sur des installations bien entretenues, accessibles et appréciées.

J'invite d'ailleurs la population à profiter pleinement des installations récréatives, et tout particulièrement du complexe aquatique extérieur de Beauharnois, un lieu rassembleur où petits et grands peuvent bouger, s'amuser et se rafraîchir durant la belle saison.

Je tiens à remercier sincèrement la direction et l'ensemble du personnel de la Régie Beau-Château pour leur contribution essentielle à la qualité de vie dans notre communauté.

# Mot de la directrice générale

SAISON 2025



**Emie Guindon**  
Directrice adjointe  
Régie Beau-Château



**Joëlle Éthier**  
Directrice générale  
Régie Beau-Château



**Thérèse Gaumont**  
Adjointe administrative  
Régie Beau-Château

La Régie Beau-Château poursuit sur sa lancée et continue d'offrir des services de grande qualité à l'ensemble de la population. Le rythme des activités demeure soutenu et la fréquentation de nos installations ne cesse d'augmenter.

## Travaux du complexe aquatique intérieur

L'année se distingue particulièrement par les travaux de construction du complexe aquatique intérieur, une infrastructure moderne qui viendra enrichir significativement notre offre sportive et récréative. Vous pouvez observer les dernières étapes se finaliser sur notre site: <https://www.beauchateau.ca/complexe-aquatique-interieur/construction-en-cours>

## Réfection du terrain synthétique intérieur

Nous avons également réalisé une intervention majeure au terrain synthétique intérieur, en procédant au remplacement de la surface, conservant un terrain de soccer à 9, soit deux terrains de soccer à 7. Cette réfection permet d'assurer sa durabilité et qualité de surface tout en garantissant une utilisation principalement issue de la population de Châteauguay et de Beauharnois. De plus, une reconfiguration importante du 3<sup>e</sup> terrain synthétique a été amorcée pour permettre l'aménagement d'un terrain de basketball, deux cages de frappeurs et de deux surfaces de deck hockey. Ces changements ont eu pour but de diversifier l'offre sportive et de permettre de répondre à un éventail plus grand des besoins des citoyens.

## **Un été record au complexe aquatique extérieur**

Du côté de nos installations estivales, le complexe aquatique extérieur a enregistré un nouveau record de fréquentation, confirmant l'engouement des citoyens pour nos services et la qualité de notre programmation.

## **Félicitations à l'Équipe de la Régie et ses partenaires**

Je tiens à exprimer ma gratitude à toute l'équipe de la Régie pour son professionnalisme, son dynamisme et son engagement constant. Je souhaite également remercier les membres du conseil d'administration pour leur soutien essentiel dans la concrétisation de nos projets.

Chers citoyens, usagers et partenaires, merci pour votre confiance et votre participation active. Je vous souhaite une excellente saison 2025, sous le signe de la santé, du sport et du plaisir partagé.

# Historique de la Régie

## Projets réalisés



 **BEAUHARNOIS**

Complexe  
aquatique extérieur

 **CHÂTEAUGUAY**

Sportplex

## Projet en cours



 **CHÂTEAUGUAY**

Complexe  
aquatique intérieur

## Projet futur



 **BEAUHARNOIS**

Base en plein air  
4 saisons

## Missions

Assurer le prolongement des services sportifs et de loisirs de la ville de Beauharnois et de la ville de Châteauguay;

Implanter une programmation sportive spécialisée pour les populations de la région, en collaboration avec des partenaires reconnus et fédérés dans leur discipline respective;



## Valeurs

- Respect
- Collaboration
- Participation
- Dépassement de soi

## Orientations

Assurer un service professionnel et bonifié aux citoyens de Beauharnois et de Châteauguay sur le plan sportif, culturel et des loisirs;

Offrir une programmation sportive spécialisée d'ampleur régionale;

Créer des événements sportifs et culturels de calibre régional, provincial et international;

Accueillir les organismes municipaux reconnus de Beauharnois et de Châteauguay;



# Organigramme

## Saison 2025

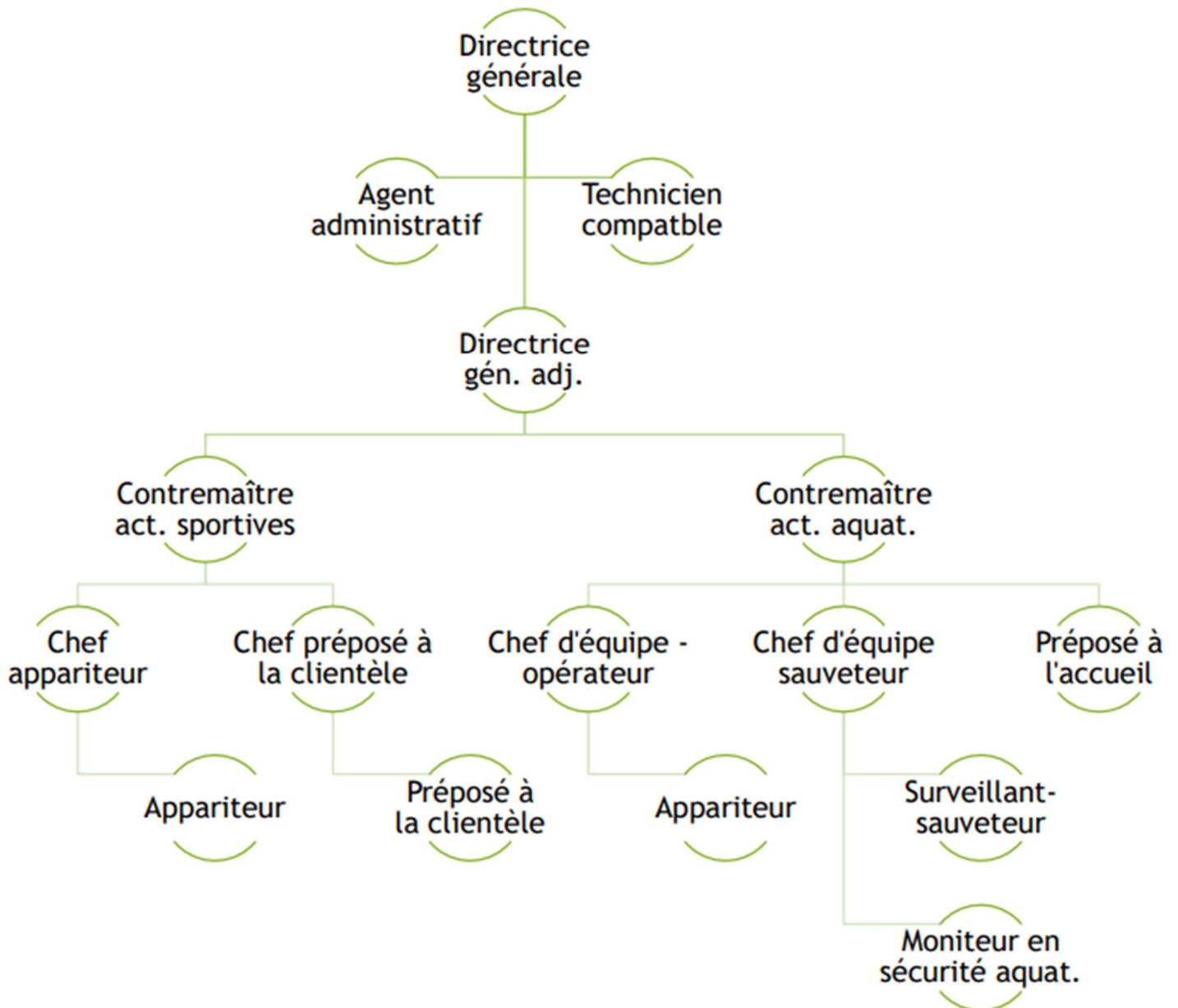

# Image de marque

*Intégration - action - sourire - passion*



L'HUMAIN  
AU CŒUR DES  
PRIORITÉS



L'HUMAIN  
AU CŒUR DES  
PRIORITÉS



# Clientèle

*Toutes les générations réunies*

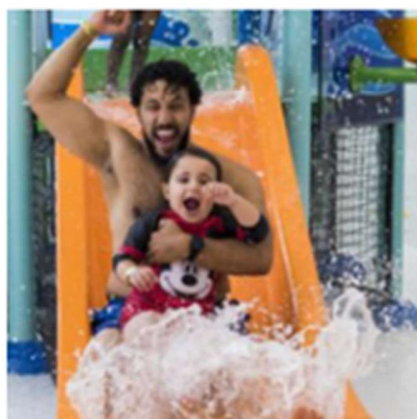

# Programmation

*Des activités diversifiées*



# Programmation

## Sportplex,

### Location de plateau

- Badminton • Basketball • Pickleball • Volleyball • Soccer • Futsal
- Piste de course • Balle molle • Baseball • Ultimate Frisbee

### Mise en forme

- Tonus en circuit • Cours de yoga • Maman tonus • Essentric
- Zumba • Pilates

### Autres activités

- Accès tout petit • Accès fête • Accès Sportplex • 7 Sports jeunesse
- Cours de karaté

## Complexe aquatique extérieur

- Bain libre • Cours de natation • Cours d'aquaforme
- Nage en longueur

## À venir... Complexe aquatique intérieur

- Cours de natation • Cours d'aqua forme • Nage en longueur
- Bain libre
- Pataugeoire
- Tremplin d'un mètre
- Pataugeoire
- Parc aquatique
- Jeux gonflables aquatiques
- Accès fête



# Évènements 2025



Juin 2025



Mars 2025



Été 2025



Mai 2025

# Faits saillants

*Les points forts de l'année*



# Le complexe aquatique Presque terminé...

## UNE ÉTAPE MAJEURE POUR LA RÉGIE BEAU-CHÂTEAU

L'année 2025 marque une étape déterminante pour la Régie Beau-Château avec l'avancement du chantier du futur complexe aquatique intérieur, dont l'ouverture est prévue en 2026. Ce projet d'envergure de 32 millions de dollars, réalisé en partenariat avec le consortium Lambda-Lainco, entrepreneur ayant obtenu le contrat de construction, franchit maintenant ses dernières phases de réalisation.

Conçu pour répondre à un besoin grandissant de la population, le complexe offrira une capacité d'accueil de 500 personnes et viendra enrichir considérablement l'offre aquatique de la région.

Les installations incluront :

- Une piscine intérieure de 25 mètres comprenant 10 couloirs de nage ;
- Deux tremplins de 1 mètre;
- Une pataugeoire adaptée aux plus jeunes ;
- Des jeux d'eau interactifs ;
- Ainsi qu'une glissade avec frein hydraulique.



Ce nouveau service profitera directement aux citoyens de Châteauguay ainsi qu'à l'ensemble de la population régionale ayant conclu une entente.



L'arrivée imminente du complexe aquatique représente une étape majeure dans le développement de la Régie, venant diversifier ses services, renforcer son rôle au cœur de la communauté et offrir à la population un lieu rassembleur, sécuritaire et adapté aux besoins actuels et futurs.

# Fréquentation record au complexe aquatique extérieur

## UNE SAISON ESTIVALE TRÈS ACHALANDÉE

La saison estivale a été marquée par un achalandage record au complexe aquatique extérieur. Entre le 21 juin et le 24 août, les bains libres ont attiré 26 542 visiteurs, soit une augmentation de 4 934 visiteurs comparativement à l'an dernier, où 21 608 visiteurs avaient été recensés.

Ces données incluent la fréquentation des camps de jour, mais excluent les visiteurs détenteurs d'un abonnement saisonnier.

Par ailleurs, les cours de natation ont affiché complet en seulement quelques jours, témoignant une fois de plus d'une demande très forte. L'ensemble des places disponibles a été comblé à 100 % par des résidents de Châteauguay et de Beauharnois, confirmant l'engouement et la pertinence de l'offre aquatique pour la population locale.

Une augmentation de 23 % sur l'année dernière, un record enregistré depuis son ouverture en 2017.

### PROVENANCE DES USAGERS

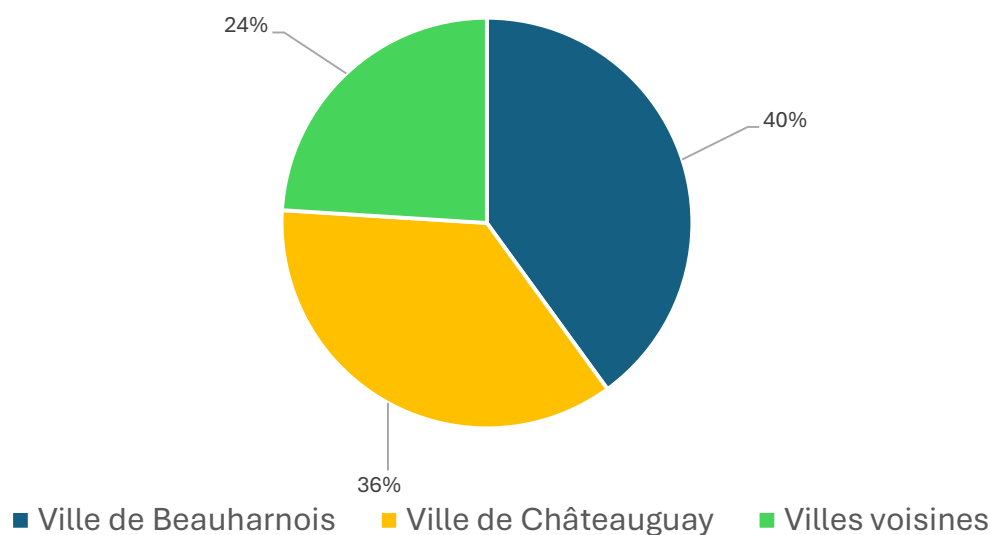

# Changement de la surface du synthétique

## DES INSTALLATIONS DE QUALITÉ, ADAPTÉES AUX BESOINS SPORTIFS

---

La surface synthétique ayant enregistré en 2025 une usure prématurée due à une installation inadéquate initiale, selon une firme d'experts, le moment était bien choisi pour évaluer de nouvelles options. Face à un taux d'utilisation des villes membres peu élevé se situant sous 40 %, la diversité et la grandeur du terrain ont été remises en question pour mieux cibler les besoins des citoyens payeurs de taxes.

Dans une volonté d'offrir des installations performantes et adaptées aux besoins des usagers, le Sportplex Beau-Château a procédé au réaménagement de ses infrastructures sportives.

Au cours de l'année, deux tiers du terrain synthétique ont été réaménagés afin d'assurer le maintien d'une surface de jeu sécuritaire, durable et de haute qualité. Cette intervention permet d'offrir aux utilisateurs des conditions optimales, tant pour les entraînements que pour les activités sportives organisées.

Le dernier tiers du terrain a quant à lui été retiré afin de diversifier l'offre sportive et de permettre l'aménagement d'espaces dédiés à d'autres disciplines, détails présentés à la page suivante.

À la suite de ces ajustements, le Sportplex Beau-Château dispose désormais de deux terrains de soccer à 7 joueurs ou d'un terrain à 9 joueurs, répondant aux standards de qualité attendus par les équipes, les organismes et la clientèle.

Ces améliorations témoignent de l'engagement du Sportplex à offrir des installations polyvalentes, modernes et de grande qualité, au bénéfice de l'ensemble de la communauté.

# Réaménagement des espaces sportifs intérieurs

## **BASKETBALL ET DECK-HOCKEY**

---

Cette année, la Régie a entrepris un important réaménagement de ses installations intérieures afin d'optimiser l'utilisation de l'espace et de diversifier l'offre sportive. Les travaux ont mené au retrait d'un tiers du terrain synthétique intérieur, permettant l'aménagement de deux terrains de deck-hockey, de deux cages de frappeurs ainsi que d'un terrain de basketball.

Ces nouvelles installations, offriront des espaces de jeu modernes, polyvalents et mieux adaptés aux besoins croissants de la communauté. Ce réaménagement stratégique vise à répondre à la popularité grandissante de ces sports, tout en maximisant l'accès à une variété d'activités intérieures pour les citoyens de tous âges.

Le nouvel aménagement permet à la Régie de poursuivre son engagement à offrir des infrastructures sécuritaires, contemporaines et pleinement alignées sur les attentes de la population, tout en valorisant une utilisation optimale de ses espaces sportifs intérieurs et d'enregistrer un taux d'utilisation se situant tout près de 70% des utilisateurs des villes membres.

Une statistique qui révèle assurément que le choix a été payant pour les citoyens.

# Reconfiguration du stationnement

## FACILITER L'ACCÈS AUX INSTALLATIONS SPORTIVES

Dans le cadre de la construction du complexe aquatique intérieur, la Régie a saisi l'occasion pour augmenter la capacité de stationnement desservant à la fois le Sportplex et le complexe aquatique. Les deux installations étant physiquement connectées, cette optimisation permettra de mieux répondre à l'ensemble des besoins actuels et futurs des usagers.

La popularité grandissante du Sportplex et l'intérêt soutenu pour les services offerts génèrent une fréquentation accrue, rendant nécessaire l'adaptation des infrastructures d'accueil. L'ajout de places de stationnement vise ainsi à répondre à un besoin réel, directement lié à l'utilisation des installations sportives et récréatives.

Cette bonification permettra d'améliorer l'accessibilité, la fluidité des déplacements et l'expérience globale des citoyens, tout en soutenant le développement et l'achalandage des installations.



# Les maires, les administrateurs et les substituts réélus

## UNE ÉQUIPE QUI DEMEURE EN PLACE

---

La réélection des maires, ainsi que de l'ensemble des administrateurs et substitut des villes de Beauharnois et de Châteauguay assure une stabilité au sein de la gouvernance. Cette continuité favorise la poursuite des projets en cours et le maintien d'une vision cohérente au service des citoyens.

- **Éric Allard** : Président de la Régie et Maire de Châteauguay;
- **Marie-Louise Kerneis** : Trésorière et Conseillère de Châteauguay;
- **Éric Corbeil** : Administrateur substitut et Conseiller de Châteauguay;
- **Alain Dubuc** : Vice-Président de la Régie et Maire de Beauharnois;
- **Francis Laberge** : Secrétaire, conseiller de Beauharnois;
- **Mario Charrette** : Conseiller de Beauharnois et administrateur substitut;



# Résultats financiers

## Notre bilan financier

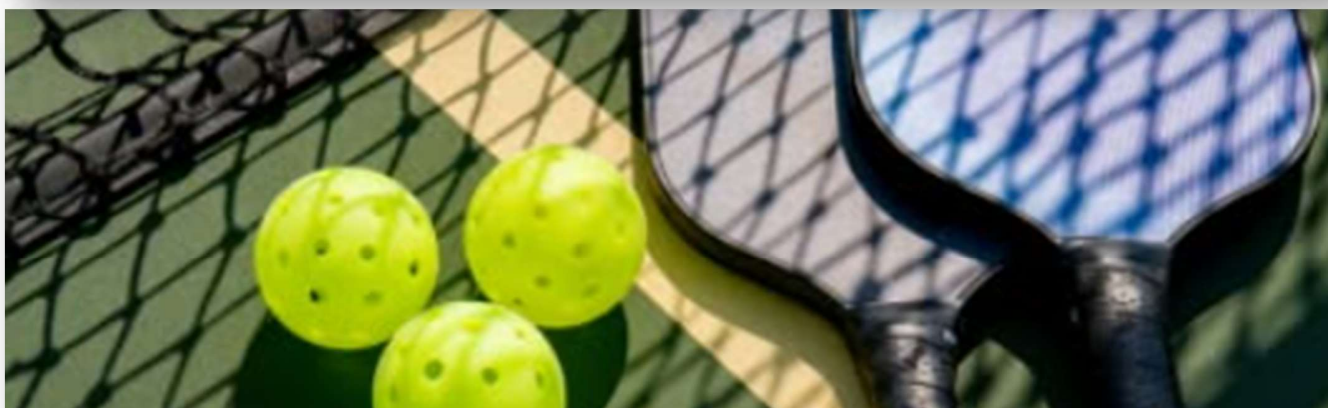

# RÉSULTATS FINANCIERS 2025

Les **revenus réels d'opérations** de 1 832 222,00 \$ en 2025 vs 1 700 854,00 \$ en 2024 et ce malgré la fermeture du synthétique durant les travaux de réfection.

Des **charges réelles enregistrées** de 1 796 024 \$ vs les charges prévues au budget 2025 de 2 418 790,00 \$

Explication des écarts budgétaires 2025			
Revenus de fonctionnement			
Budget voté 2025	Réel 2025	Déficit Budgétaire	Explication des écarts
<b>3 649 740,00 \$</b>	<b>3 469 162,00 \$</b>	<b>(180 578,00 \$)</b>	<b>(180 578,00 \$)</b>
ADM : 0,00 \$ SPX : 1 311 000,00 \$ CAE : 80 000,00 \$ CAI : 621 800,00 \$ QP : 1 636 940,00 \$ AUTRE : 0 \$	ADM : 50 401,00 \$ SPX : 1 551 614,00 \$ CAE : 112 997,00 \$ CAI : 108 568,00 \$ QP : 1 636 940,00 \$ AUTRE : 8 642,00 \$	ADM : 50 401,00 \$ SPX : 240 614,00 \$ CAE : 32 997,00 \$ CAI : (513 232,00 \$) QP : 0 \$ AUTRE : 8 642,00 \$	SPX : malgré la fermeture du terrain synthétique (2 mois) durant sa réfection, les revenus enregistrés ont dépassé les prévisions budgétaires, cumulant un excédent de 240 614,00 \$. CAE : un record de revenus enregistrés depuis son ouverture, excédent de 32 997,00 \$. CAI : la programmation n'a pas pu débiter tel que prévu donc déficit de 513 232,00 \$.
Charges de fonctionnement			
Budget voté 2025	Réel 2025	Excédent Budgétaire	Explication des écarts
<b>2 418 790,00 \$</b>	<b>1 796 024,00 \$</b>	<b>622 766,00 \$</b>	<b>622 766,00 \$</b>
ADM : 696 607,00 \$ SPX : 809 146,00 \$ CAE : 298 879,00 \$ CAI : 614 158,00 \$	ADM : 634 486,00 \$ SPX : 718 472,00 \$ CAE : 264 962,00 \$ CAI : 178 104,00 \$	ADM : 62 121,00 \$ SPX : 90 674,00 \$ CAE : 33 917,00 \$ CAI : 436 054,00 \$	Nombreuses économies enregistrées dans tous les secteurs d'activités. La réfection du synthétique, l'inactivité au CAI et l'absence de mauvaise surprise sur le plan des infrastructures. A noter un 108 568 \$ de dépenses de chantier du CAI non capitalisables inscrites au fonctionnement.
Frais de financement			
Budget voté 2025	Réel 2025	Déficit budgétaire	Explication des écarts
<b>1 448 264,00 \$</b>	<b>1 664 305,00 \$</b>	<b>(216 041,00 \$)</b>	<b>(216 041,00 \$)</b>
INTÉRÊTS/FRAIS : 704 364,00 \$ CAPITAL : 743 900,00 \$	INTÉRÊTS/FRAIS : 844 305,00 \$ CAPITAL : 820 000,00 \$	INTÉRÊTS/FRAIS : (139 941,00 \$) CAPITAL : 76 100,00 \$	Le renouvellement du financement a été fait en 2025 (2 tranches) pour les cinq prochaines années. A noter que seuls le SPX et CAE sont concernés par le refinancement à long terme. Le CAI sera activé en 2026.
Affectations			
Budget voté 2025	Réel 2025	Déficit budgétaire	Explication des écarts
EXCÉDENT AFFECTÉ : 217 314,00 \$ INVESTISSEMENT: 293 093,00 \$ AUTRES : 0 \$	EXCÉDENT AFFECTÉ : 217 314,00 \$ INVESTISSEMENT: 0 \$ AUTRES : 3 268,00 \$	EXCÉDENT AFFECTÉ : 0 \$ INVESTISSEMENT: (293 093,00 \$) AUTRES : 3 268,00 \$	EXCÉDENT (DÉFICIT) DE FONCTIONNEMENT DE L'EXERCICE À DES FINS FISCALES (63 678,00 \$)

# Statistiques d'utilisation



## Contrats de location du synthétique

### PROVENANCE DES USAGERS

■ GROUPES / ASSOCIATIONS  
NON-RÉSIDENTS

■ GROUPES / ASSOCIATIONS  
RÉSIDENTS

■ SCOLAIRE RÉSIDENT

■ ACTIVITÉS RÉGIES

■ SCOLAIRE NON-RÉSIDENT

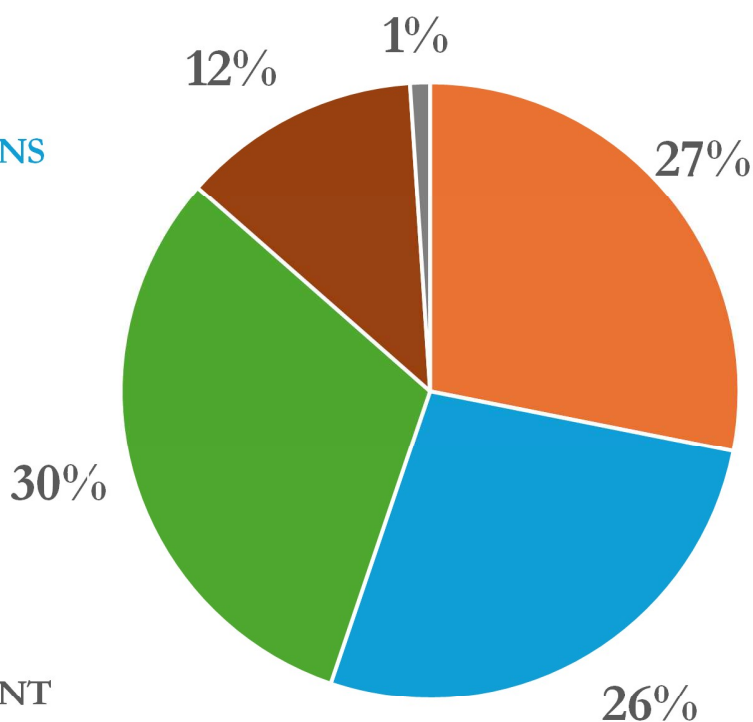

Depuis la réfection de la surface du synthétique, le résident profite pleinement de la diversité sportive et enregistre, en 2025, un taux d'utilisation de 68 % comparativement à 40 % en 2024. Ce taux est amené à augmenter durant les prochaines années, maintenant que l'offre est accessible et implantée auprès des citoyens.

## Contrats de location du gymnase

### PROVENANCE DES USAGERS

■ GROUPES DE CITOYENS  
RÉSIDENTS

■ SCOLAIRE RÉSIDENT

■ GROUPES DE CITOYENS  
NON-RÉSIDENTS

■ ORGANISMES LOCAUX

■ ORGANISMES DE  
L'EXTÉRIEUR

■ ACTIVITÉS RÉGIE -  
PROGRAMMATION

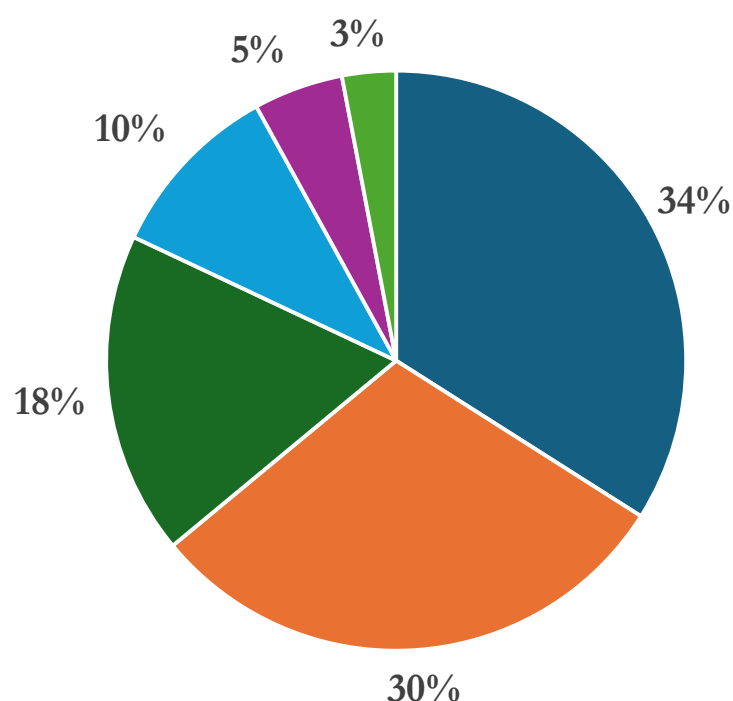

Les Gymnases quant à eux enregistrent en 2025 un taux d'utilisation de 78 % des résidents de Châteauguay et Beauharnois, contrairement à 64 % en 2024. On garde en tête le besoin grandissant des citoyens des villes membres et notre grille de priorisation s'assure de protéger les citoyens payeurs de taxes.

## Type d'activités en gymnase

### UTILISATION DES GYMNASSES

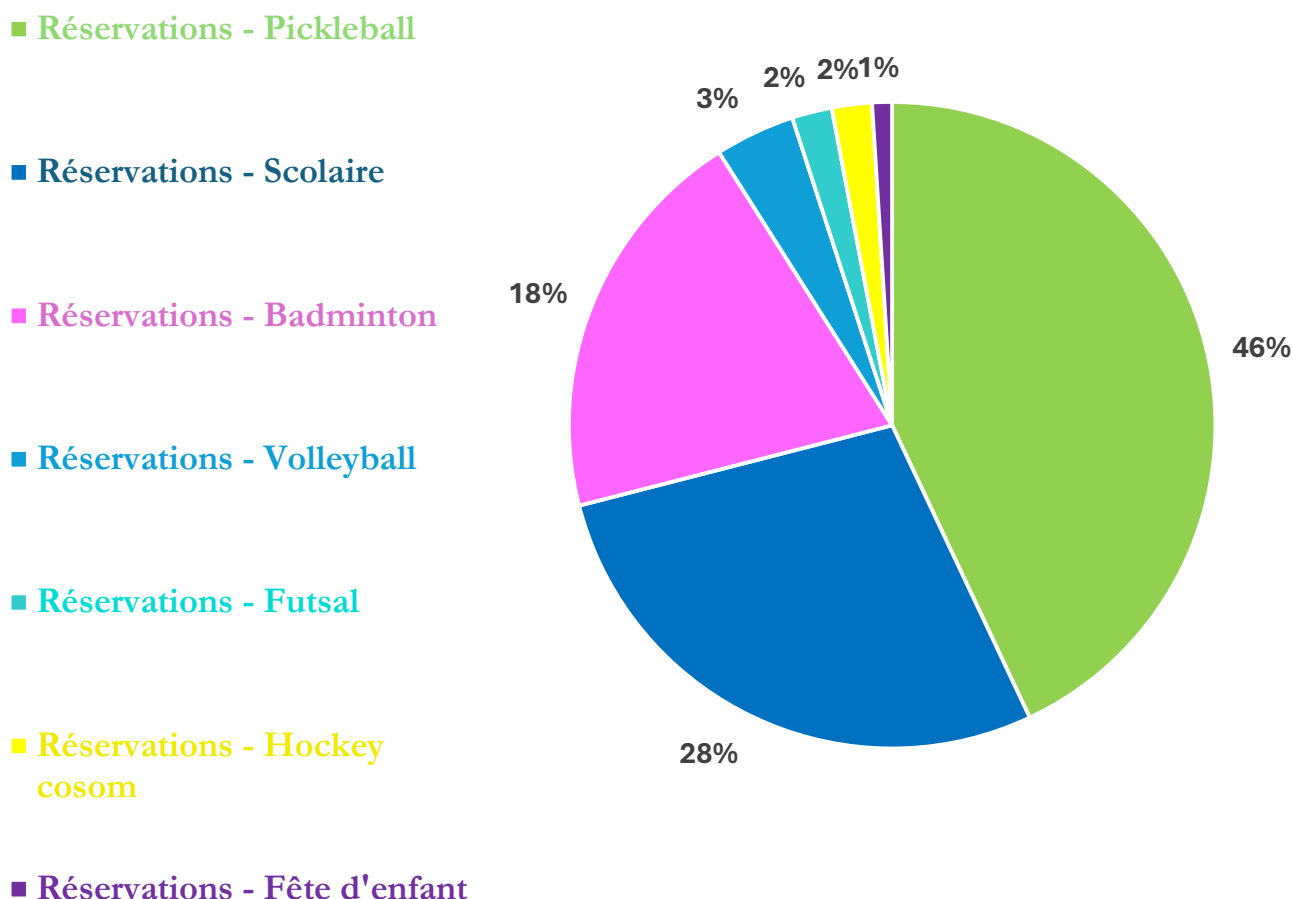

La popularité du Pickleball est indéniable, les locations de plateaux pour ce sport sont passées de 20 % en 2023 à 46 % des locations en 2025. La Régie a décidé de céder ses plages horaires de programmation pour permettre la signature de contrats de location longs termes aux associations locales.

Malgré cette décision, les plateaux ne suffisent pas à la demande.

## Usagers au Complexe aquatique extérieur

### PROVENANCE DES USAGERS

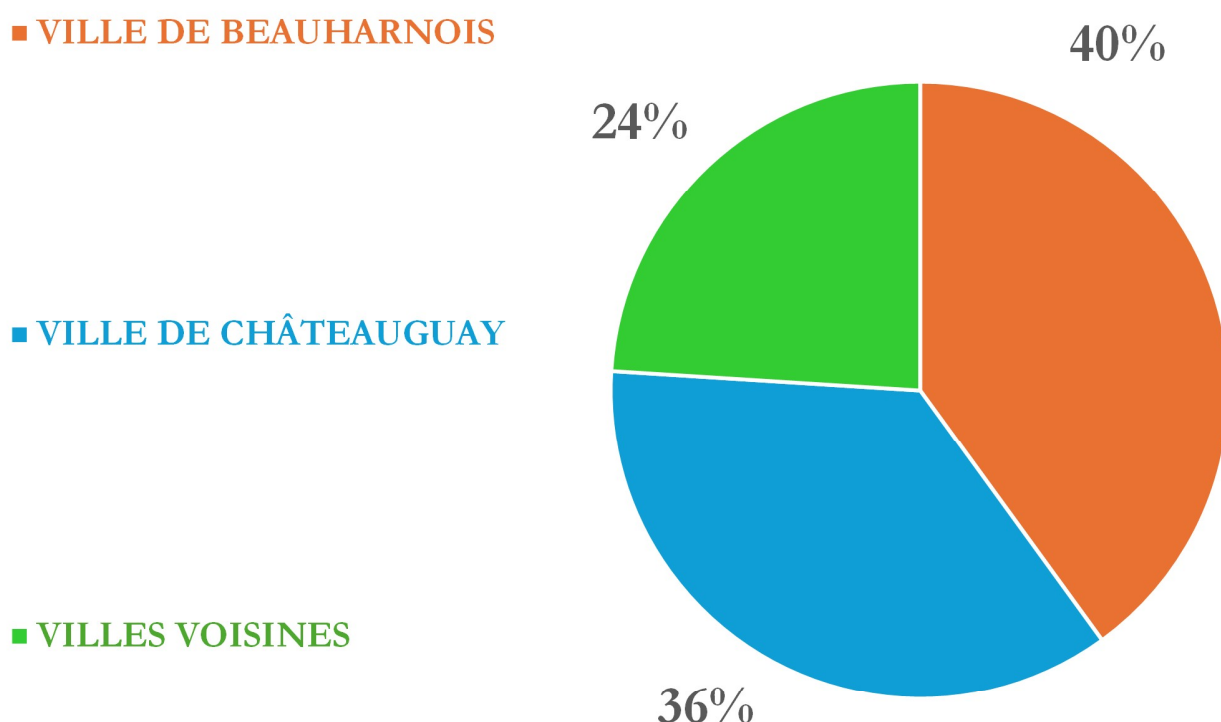

100 % de la programmation des cours aquatiques dessert les villes membres. Les ratios utilisateurs correspondent aux objectifs visés par la Régie en enregistrant un taux de 76 % des citoyens payeurs de taxes.

## Service des camps d'Été au Sportplex

### PROVENANCE DES USAGERS

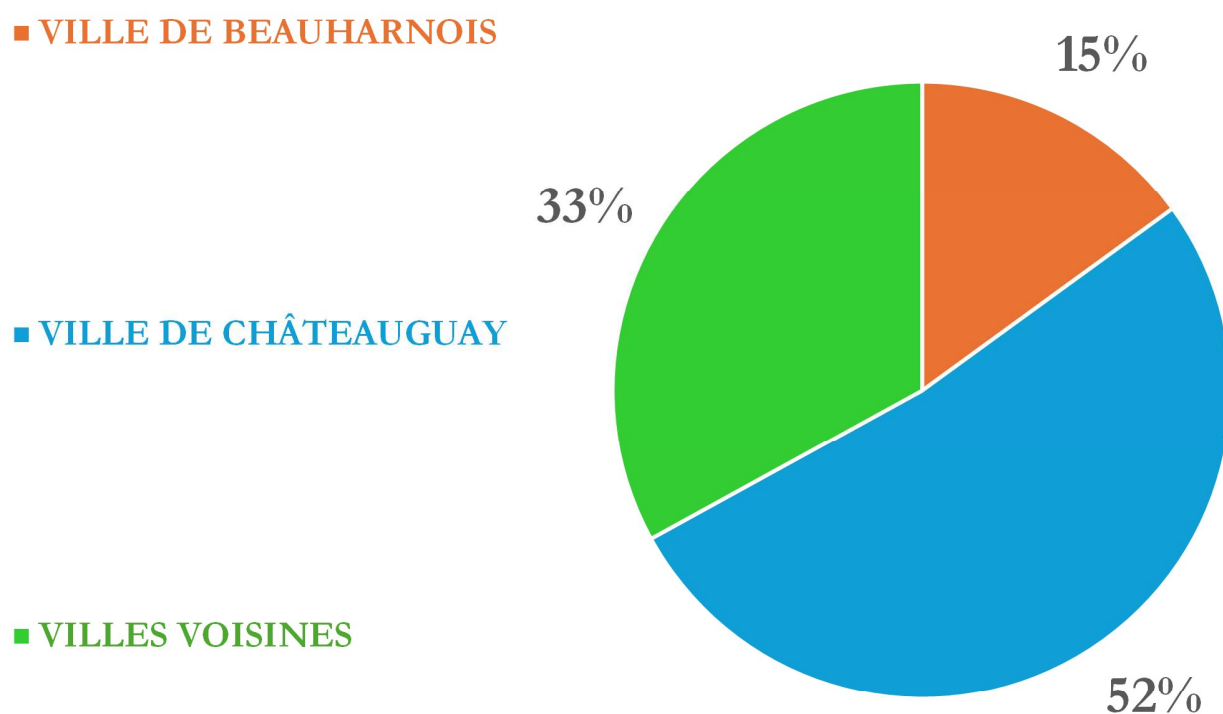

La Régie a accueilli 400 jeunes dans les camps d'été 2025 dans le cadre de son offre estivale. Le partenariat avec l'organisation d'Alexandre Montpetit, **Académie jeunesse**, fonctionne depuis plusieurs années et le service est très apprécié par la population environnante.

## Service de Dek-Hockey au Sportplex

### PROVENANCE DES USAGERS

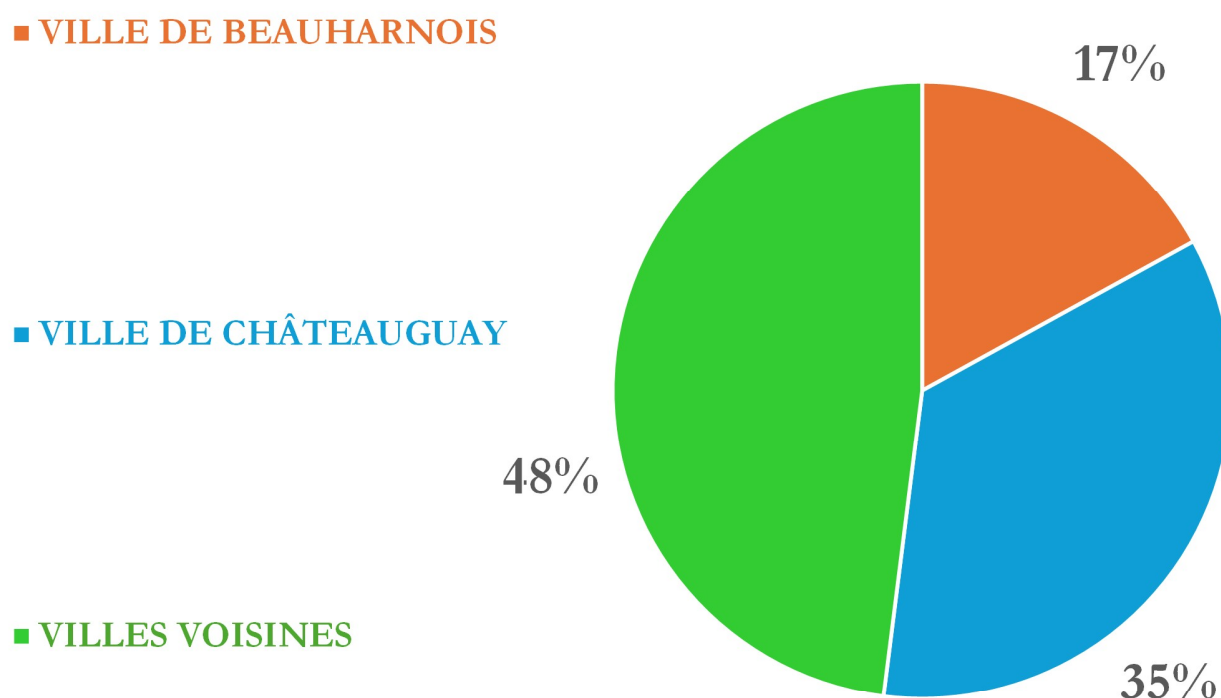

La Régie a accueilli nombreux joueurs de Dek-Hockey juniors et seniors durant sa nouvelle saison d'automne. Le partenariat avec l'organisation de Dek-Hockey Beau-Château est devenu permanent dans le cadre de la réfection du terrain synthétique. Deux surfaces de hockey à 5 vs 5 sont installées depuis l'automne proposant ainsi offre citoyenne à l'année depuis septembre 2025.

# Coordonnées Régie



## Complexe aquatique extérieur

64 Bd Cadieux, Beauharnois: (450) 225-0757



## Sportplex et complexe aquatique intérieur

195 Bd Brisebois, Châteauguay : (450) 692-8910

